

60.10

DEPOSITO DE LA GUERRA



ARCHIVO DE PLANOS

ARREGLO DE 1895.

ESTANTE P TABLA 2^a

CARTERA 1^a SECCIÓN

N.º 10

6.
1.
1.
n.º 33.

Descripción

de la villa de

Alcalá de los Garules.

por R. Bouille,
en 1811.

DEPOSITO DE LA GUERRA
ARCHIVO DE PLANOS

ESTANTE.....TABLA.....

CARTERA.....SECCIÓN.....

NÚM.....

Dr.
R.
1778
59

Reflexiones sobre la necesidad de que se
distinga alguna fuerza de la moralidad de la

N.º 9

Alcala de los Gazules.

La Villa de unos 800, Vecinos, dedicados a la labor y cria de ganado vacuno y de cordera con particularidad.

Fiene una Parroquia, dos Conventos de Frailes, uno de Monjas, un Beaterio con obligacion de enseñar Niños y asistir Enfermas, y un Hospital de hombres. Es Pueblo de Señorio de los Estados de medinaceli: Hay Conregidor y dos Alcaldes ordinarios.

Dista de Gibraltar 9 leguas (al O de esta Plaza) y de Algeciras, 7 de los Baños, 9 a Tarifa, 3 a Cádiz, 5 a Nimesa, 7 a Ubique y 3 a Medina Sidonia.

Esta situada en el descenso de una altura de ribada de otra muy elevada denominada Laxo q.º corriendo casi de O a E se une con las sierras principales q.º cubren el Campo de Gibraltar. La Poblacion se estiende desde la Dupide contigo al Castillo hasta la fal-

da de ella por donde se une con Lario mirando al. S. E.

En la cuspide de esta altura y dominando toda su circunferencia hasta muy del trazo de Cañon. (menor la Lario. se halla situado su Castillo q^e manifiesta sea de los muy modernos del tiempo de los Moros y se conserva en muy buen estado. Los Franceses empezaron a habilitarlo al principio de este año (811) y solo les faltó para su perfeccion, es abrir un foso delante de la puerta principal, formar esta con chapas de Dexas, para el fuego q^e se le pudiese aplicar por fuera no la ofendiese, ni las batallas de fusil y q^e el petardo no se pudiese clavar. Todo esto estaria remediado con formar delante de ella o sea exteriormente un buen atrincheramiento q^e la cubriese; pero se hacia indispensable acercar los edificios inmediatos, casi hasta la Plaza de S. n. Jorge p^a q^e no estubiese dominado por ello lo q^e daria mucho mayor merito a esta fortificacion; pues ademá de lo dho servia igualmente para descubrir al Enemigo

demás lejos; evitar q^l sus trinches no fue-
sen tan ceñidos sobre las aspilleradas, y q^l
extendiéndose un poco el retrincheramiento
hacia la d^{na}, podría flanquear el frente
del Castillo por la parte del O que no lo es-
ta de ninguna del recinto. Tambien se fal-
to hacer otro retrincheram^{to} interior así en
d^{na} puerta como en otra q^l sale del patio
principal por la parte del E á un recinto a-
murallado de figura rectangular q^l está uni-
do al Castillo, y no tiene otra comunicacion. Tam-
bien estaban sin concluir las Aspilleradas que
havian empezado á formar en un parapeto
elevado sobre la parte superior del muro
en lugar de las Almenas de q^l estaba coronada
toda la Muralla; lo mismo creo que
hubieran hecho con las dos torres q^l tiene
el Castillo, y las dos alas q^l unen la una á
la otra en donde todavía se conservan las

Almenas. Con poco esta hecho, ya sea siguiendo el sistema de Aspilleras empezado por los Franceses, o elevando un ante pecho entre almena y almena. Sobre las dos Puertas indicadas seria muy buena forma galerias, o ladroneas q.^e no es otra cosa q.^e tres o quatro canes de piedra q.^e salen de la muralla, dos o tres pies separados uno de otro un pie, o pie y medio, y formando en sus extremos un parapeto o prueba de fusil, de modo q.^e quedando separado de la muralla un pie o pie y medio, da tanto claros uno, quantos son los canes q.^e se han puesto; los q.^e sirven p.^a descubrir el pie de la muralla sin ser visto del Enemigo, y echan por ellos con toda seguridad, piedras, granadas, artificios &c. &c. y aun los antiguos ataban a una cuerda pedruzcos de plomo, yexas, o piedra q.^e dejaban caer y tiraban despues para repetir el golpe. En el parapeto q.^e se le hace se suelen hacer tambien algunas Aspilleras. En las partes del recinto q.^e no estan flanqueadas podria igualmente formarse estas Ladroneas, para cuidar de q.^e no se aproximaren al fin de la Muralla sin ser vistos ni

molestado.

La situacion del Castillo como se ha indicado es excelente y á la verdad q^e habra pocas q^e puedan reunir tantas y tan buenas circunstancias. La altura Lario q^e es la unica q^e le domina, esta á tiro muy largo, de modo q^e aun con artilleria gruesa no se le pueda batir en brecha. El acceso de esta difícil, y lo mismo la del Castillo, siendo la mejor por el pueblo, de manera q^e dexribando los edificios q^e tiene inmediatos, domina, y descubre quanto pudiera incomodarle.

En el dia esta ocupado por nuestras tropas formando uno de nros puntos abarradoj, y acaso el mas importante; ya porq^e es uno de los q^e proporcionan la penetracion en la parte mas esencial de la Sierra, ya q^e desde el se pueden hacer conexias con algunos Caballos en la Campina q^e media entre el y Medina, por la proporcion de retirarse á un buen apoyo, ya por la mayor facilidad de adquirir noticias del Enemigo, y observarle de cerca, ya tambien por la Comodidad q^e presta para

la reunion de las tropas, y alguna vez quieran expedicionar por aquella parte.

No parece sentado este principio q.^e noy deviamos descuidar en poner este castillo en estado de vigorosa resistencia, que como acabamos de ver con muy poco trabajo se pone en disposicion de hacerse respetar de un pie de E^{to}. aunque traiga Artilleria. Las Murallas son robustas y dado caso q.^e costarian mucho trabajo y tiempo q.^e lograrse romper por qualquiera parte, se quedan sin embargo mil recursos para prolongar su defensa.

Esta solo el q.^e se tengan viveres municiones y agua. Para todo hay proporcion. Tiene un arxibe muy capaz q.^e limpiado bien y lleno de agua suete a su granacion muchos meses. Un Almacen para viveres grande y sin humedad; sitio para los honos y sus Oficina; lugar p.^a las municiones, dos quadras p.^a tropas muy capaces, sin otros quartos q.^e se pueden habilitar en la torres y todos

a prueba, de modo q^l en su clase no hay que
desean may. Un recinto unido al castillo y am-
vallado q^l da mucha proporcion p^a encerrar
ganado, y sembrado de verde mantendria mu-
chos dias una docena de Bacas con economia;
y por ultimo creo q^l un oficial de valor, e inte-
ligencia, con la graduacion competente, viverey
y municiones, habiendo hecho p^a mejorarlo
lo q^l va insinuado, y teniendo a prevencion her-
ramientas, faginas, alguna maderca, Cavallos
de friso &c. Se hace respetar tanto como pue-
de hacerse una Plaza fuerte del sistema
moderno.

Para mayor inteligencia de todo lo dho
vease el Plano del Castillo q^l acompaña con
explicacion de las partes de q^l se compone.

Quantel Gral de Algeciras

de

de 1811.

P. Bonille

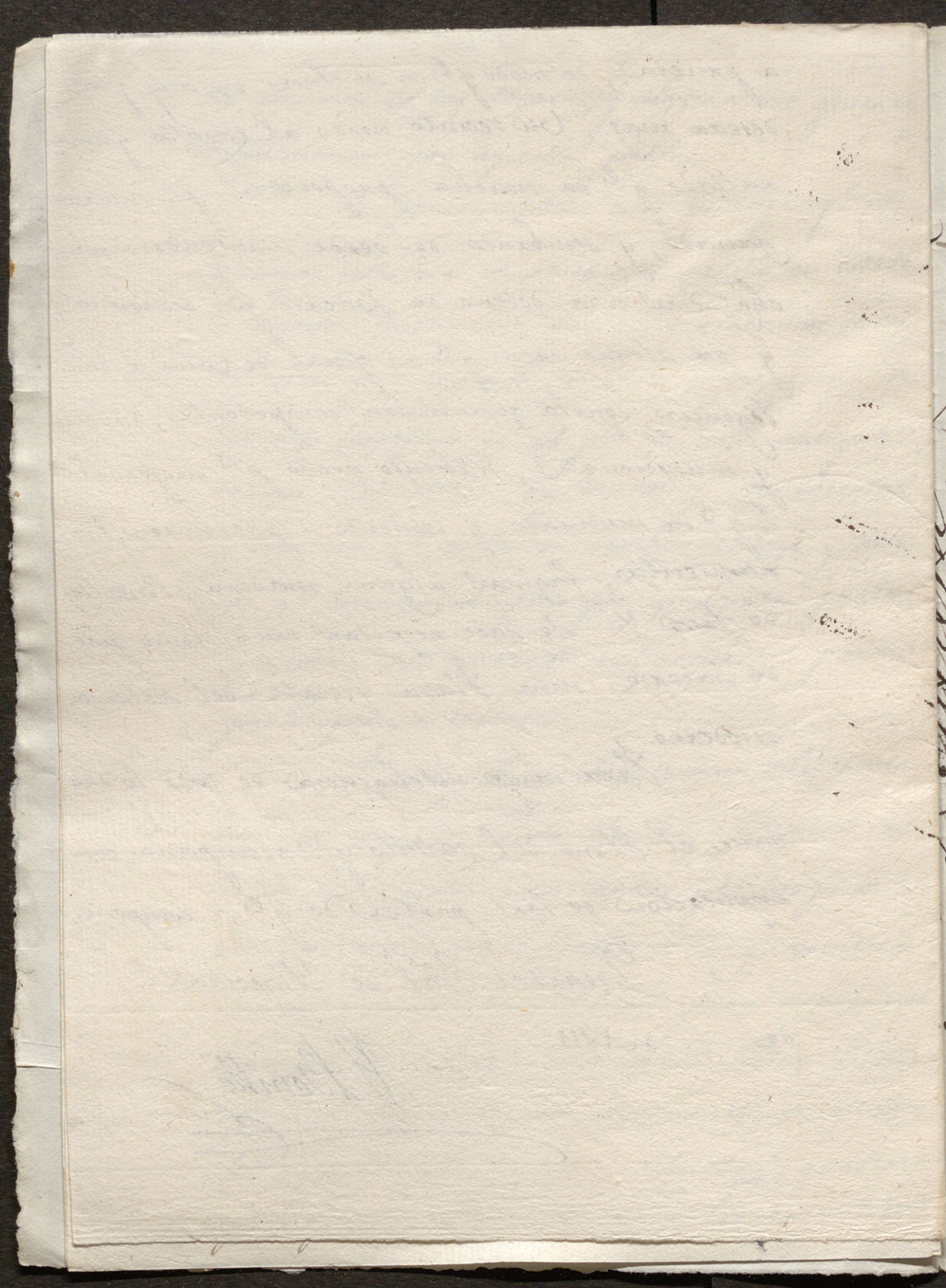

cong. de California.

por D. Felipe Arce & Edwards.

1815

