

DEPÓSITO DE LA GUERRA

ARCHIVO DE PLANOS

64.14

ARREGLO DE 1895

ESTANTE P TABLA 4<sup>a</sup>

CARTERA 6<sup>a</sup> SECCION 2

Nº 719

45.

Descripcion  
del  
puente de Coreno y  
su situacion.

por D. Juan Fran.<sup>co</sup> Mendivil.

1811

DEPÓSITO DE LA GUERRA  
ARCHIVO DE PLANOS

ESTANTE ..... TABLA .....  
CARTERA ..... SECCION .....  
NÚM. ....

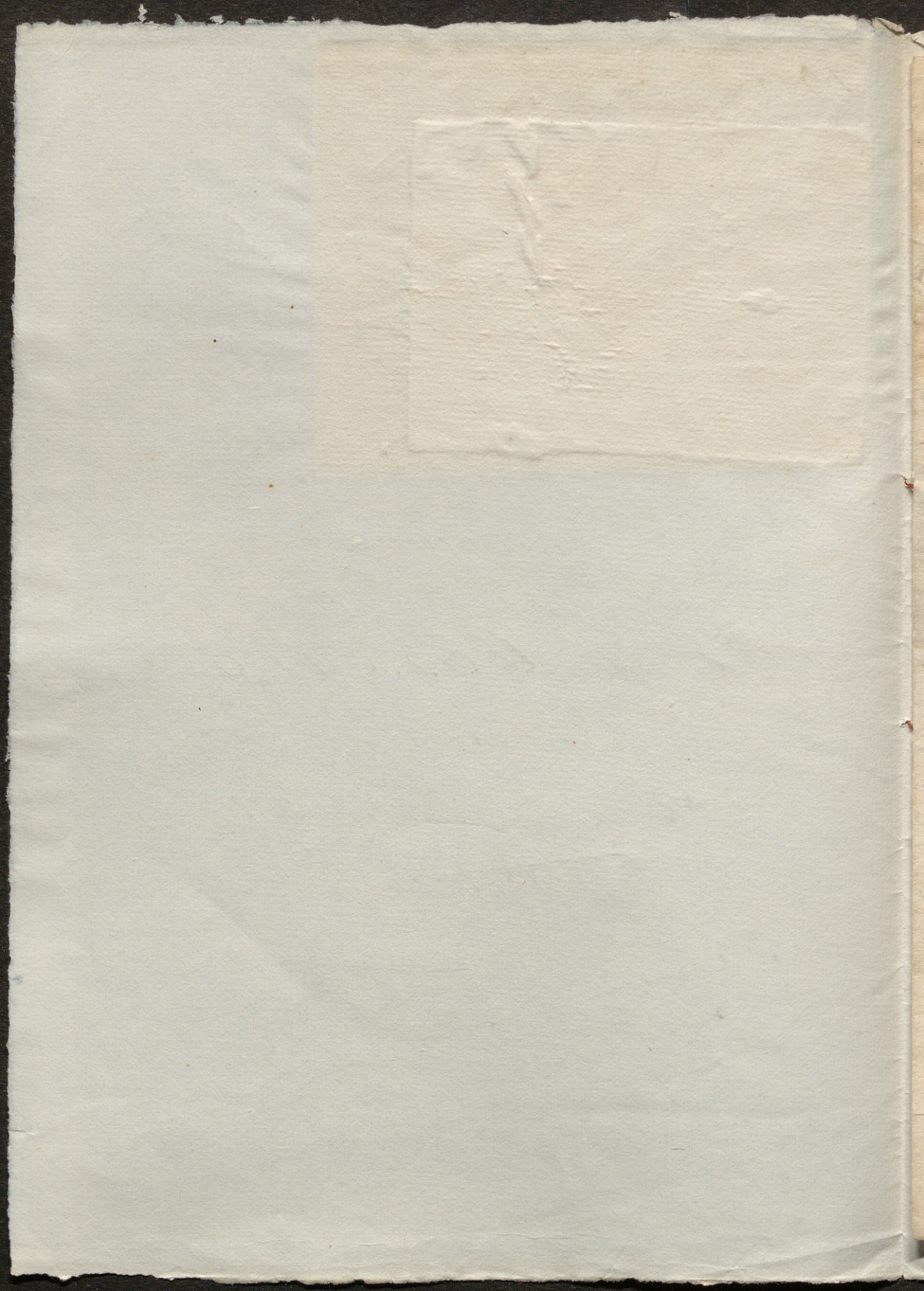

19

7

Descripcion del Puente de Fresno  
y su Situacion.

---

El Puente de Fresno está situado en medio del Pueblo de que toma el nombre, y se levanta a la margen izquierda del Rio Sil mayor parte del vecindario, y el resto a la derecha.

Es de piedra de Silleria de solo un arco de bastante amplitud, y se halla en el mejor estado.

Todo el terreno que circunja por ambas lados al Rio es montañoso, y de difícil acceso, solo se le conoce inmediato al Puente, y con su salida a la margen derecha un budo muy estrecho, y a su conclusion bastante impracticable, que con dificultad pueden pasar uno a uno.

Las principales avenidas que tiene para la marcha del enemigo caen sobre la margen derecha, y con la de Rembitre y Villar, esta última por medio de unas montañas algo escabrosas, y de un declivio bastante pendiente, tanto en la una como en la otra no se puede transportar Artilleria gruesa, pero por la de Rembitre puede ser conducida de pequeño, aunque con bastante dificultad, por reunirse a lo escabroso los grandes Bancanos que hay.

En la margen opuesta están los caminos de Cabellos, dirigiéndose por Fresno a Itagar de

arriba, el que es bastante transitable, y en pasamos de  
Tresnes todo llano y rescuriento; y el de Palacio  
de Sil, con direccion a Asturias.

Por lo que va expuesto en quanto al Puente  
y su posicion, me parece que se podia muy bien defen-  
der formados un Drasenillo en la margen izquierda,  
destruyendo varios cercados que se hallan en la mar-  
gen opuesta, que pueden venir de Carapeto, y al-  
gunas Casas, pues aung. enfrente de la embocadura  
del Puente en dha margen hay una Capilla de pie-  
dra, me parece no sera necesario destruirla, por  
ser de cal, y canto, y sin ninguna demana, ni  
ahogero, construyendo al mismo tiempo algunas en  
la margen izquierda, aprovechando para dicho  
fin un Torreon antiguo que se halla en un peque-  
ño Terro sobre la referida margen, y en direccion  
al Puente.

La situacion del Puente, y paso tan necesa-  
rio para diferentes puntos, como igualmente la consi-  
deracion de esta obra, me obligan a hacer presente que  
se es posible se busquen todos los obstaculos dables  
para hacer un paso mas impracticable, evitando  
el destruirlo.

Cacavelos. 30 de Noviembre de 1781

Juan J.º Mendin



Manuscript

