

3.^{er} Ejército

Descripcion geografica topogra-
fica militar de Pulpi.

por D. Manuel Muñoz

(vease el croquis nº 58,

Año de 1811.

[Faint, illegible handwriting]

[Faint circular stamp]

[Faint, illegible handwriting]

[Faint circular stamp]

[Faint circular stamp]

[Faint circular stamp]

Descrip. ⁿ geografica Topografica Militar
de Pulpi.

Situacion Geografica

Pulpi esta situado en un plano, dista de Muelcar
3^{as} de Vera 4^{as} de Aguilas 2^{as} y 5^{as} de Lorca.

Su situacion topografica es en un plano q.
presenta proximam^{te} un circulo formado p^r
las declividades occidentales de la Sierra de Al-
menara, septentrionales de la de Almagro, y
meridionales de la del medio, las diferentes direc-
ciones de su lanning las manifiesta el Croquis
n.º 7.º, tiene una hermita, 50 vecinos, y produce
alguna lev^{da} y trigo.

No ofrece posicion Militar.

Lorca 27 de Marzo de 1811

Juan Muñoz

George Washington
1781

Dear Sir

I have the honor to receive
your letter of the 10th inst.
and in reply to inform you
that the same has been
forwarded to the proper
authorities for their
consideration. I am, Sir,
very respectfully,
Your obedient servant,
John Jay

John Jay
New York

1781

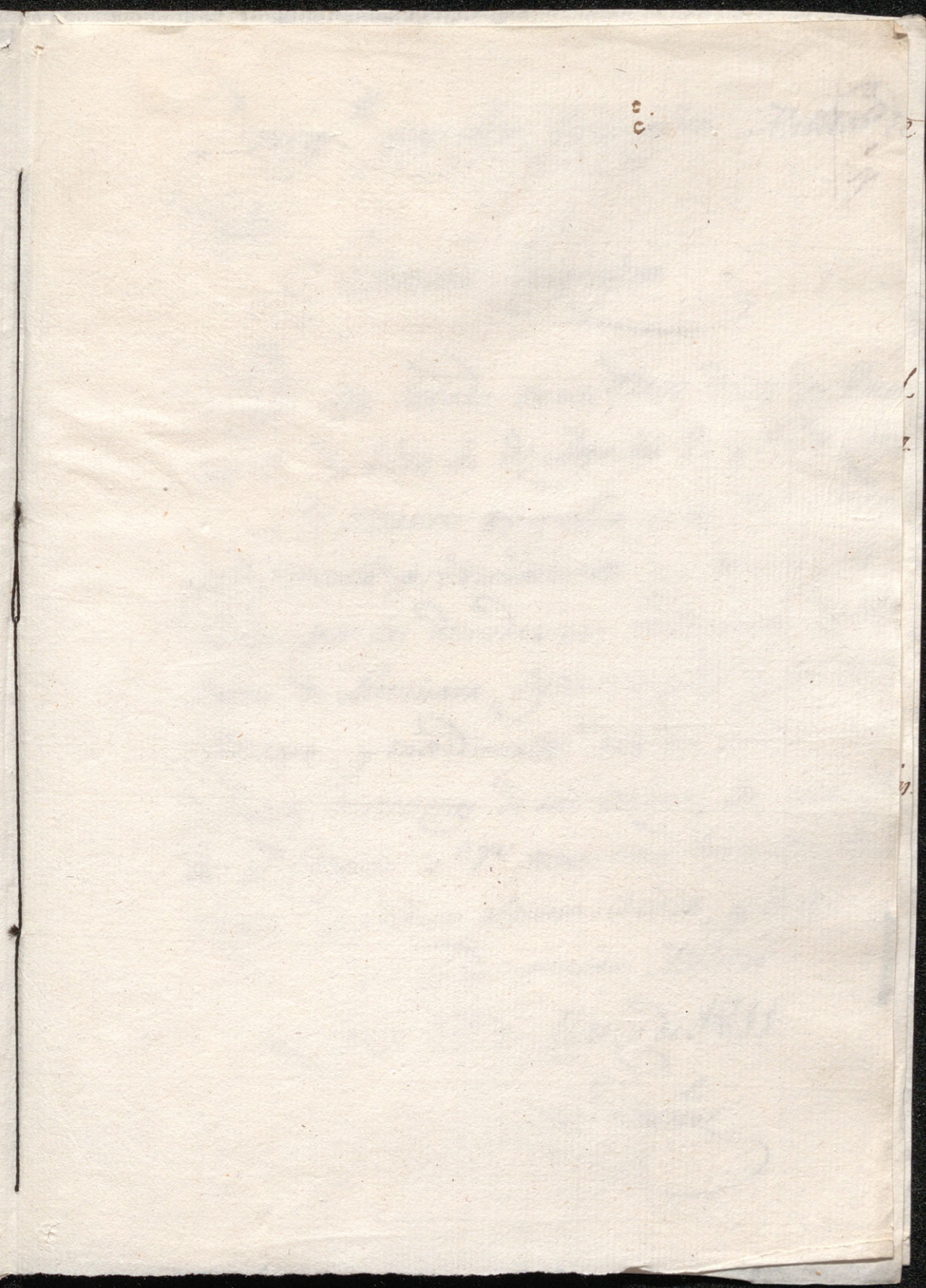

No. 29

Descrip.ⁿ geográfica, topográfica Militar de
Pulpi.

Situacion Geografica

Pulpi esta situado en un plano dista de Mud. car 3,, de Vera 4,, de Aguilas 2,, y 3,, de Lorca.
Su situacion topografica es en un plano que presenta y proximanamente un circulo formado por las dependencias occidentales de la Sierra de Almenara, septentrionales de la de Almagro, y meridionales de la del medio, las diferentes direcciones de sus caminos las manifiesta el Croquis n.º 7.º, tiene una hermita, 50,, viño, y produce alguna cevada, y trigo.

No ofrece posicion Militar
Lorca 27, de Marzo de 1855.

Man. Muñoz

Donde se propaga la epidemia de

la peste.

En este caso se debe tener presente que la epidemia de la peste se propaga por las ratas y los perros, y que se transmite por las picaduras de los insectos. Por lo tanto, es necesario tomar las debidas precauciones para evitar la propagación de esta enfermedad. Se debe evitar el contacto con las ratas y los perros, y utilizar ropa protectora y mascarillas. Además, es importante mantener una buena higiene personal y ambiental.

En el Hospital de San Juan de los Rios

de San Juan de los Rios

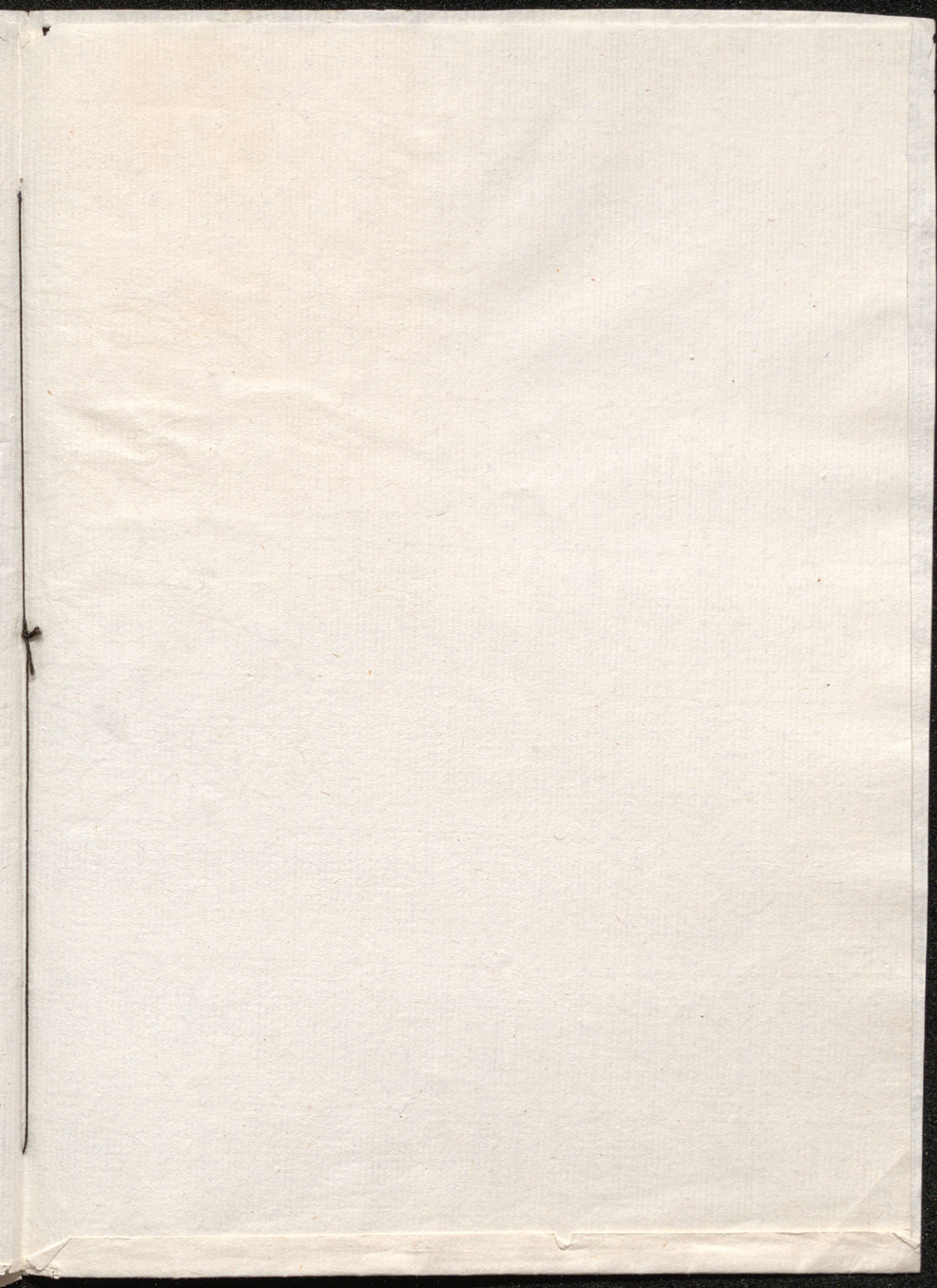

DEPÓSITO DE LA GUERRA



59.21

ARREGLO DE 1895.

ESTANTE P TABLA 1^o

CARTERA 10^a SECCIÓN e

N^o 1 (21)

DEPÓSITO DE LA GUERRA
ARCHIVO DE PLANOS

ESTANTE _____ TABLA _____

CARTERA _____ SECCIÓN _____

NÚM. _____