

125

grafica

DEPÓSITO DE LA GUERRA

ARREGLO DE 1895

ESTANTE P TABLA 1^a

CARTERA 10^a SECCION e

Nº 4

59.18

(18)

por D. Manuel Muñoz

Año de 1811.

DEPÓSITO DE LA GUERRA (ejemplares)
ARCHIVO DE PLANOS

ESTANTE _____ TABLA _____
CARTERA _____ SECCIÓN _____
NÚM. _____

1

1811

Handwritten text, possibly a signature or name, appearing as a mirror image bleed-through from the reverse side of the page.

1811

Handwritten mark or signature.

Handwritten mark or signature.

Descrip. ^{N.} geografica topografica Militar
de Vera

Situacion geografica.

La Ciudad de Vera esta en un llano que dista
una legua larga de la costa del Mediterraneo, 9 leg.
de Lorca, 2 de Mojacar, 14 de Almeria, 3 de
Subrin, y 16 de Baia.

Situacion Topografica

En el llano que se halla esta Ciudad se ven solo
dos alturas al O. llamadas de Sacho, y del Es-
piritu Santo casi inaccesibles; en la segunda se
hallan las ruinas de un castillo antig.^o como se
manifiesta en el Croquis n.^o 6.^o tiene 2000 vecin.
un Con.^{to} Capan p.^a 300 hombres, y algunos otros
edificios de poca extension; tiene fabricas de

Salitre, es abundante en grano, y apesar de
las circunstancias del dia, puede proporcionar
hasta 100 asemilas con su huerta.

Ninguna es la posicion topografica
Militar q. ofrece.

A las 27 de Marzo de 1811

Man. Muñoz

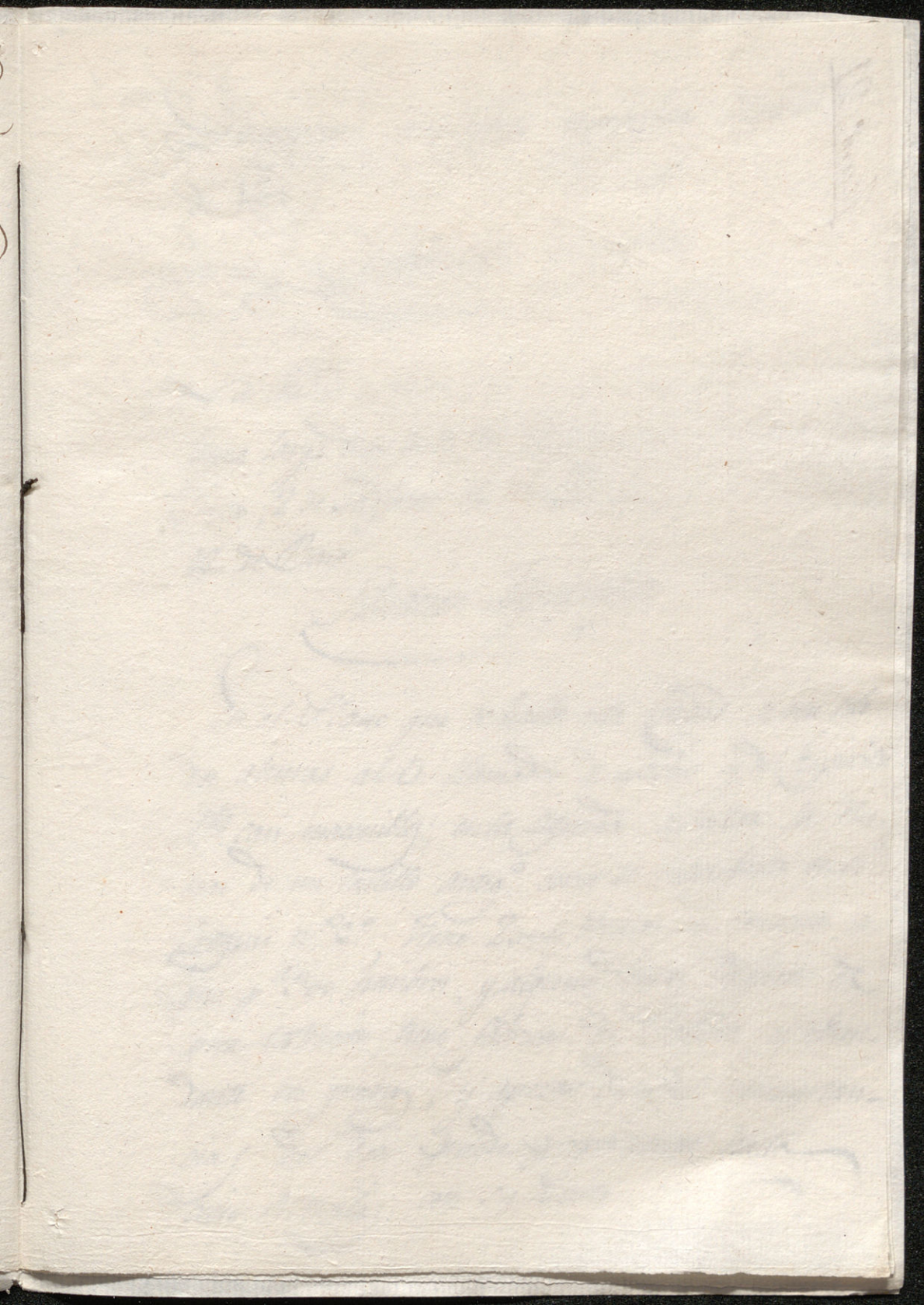

Leaf: 21

Descripción geográfica, topográfica Militar
de Vera.

Situación Geográfica

La Ciudad de Vera está en un llano que dista una legua larga de la costa del Mediterraneo, 9^{as} leguas de Lorca, 2 de Mojacar, 11^{as} de Almería, 3^{as} de Subrin y 16^{as} de Baza

Situación Topográfica

En el llano que se halla esta Ciudad se ven solo dos alturas al O. llamadas de Sacho, y del Espiritu Sto casi inaccesibles; en la segunda se hallan las ruinas de un castillo antiguo como se manifiesta en el Croquis n.º 2.º. Tiene 2000^{as} Vecinos, un convento ca-
par y 300 hombres, y algunos otros edificios de poca estension; tiene fabricas de Salitre, es abundante en grano, y apesar de la S^{ta} circunstancia del dia, puede proporcionar hasta cien Alamillos con su muerte. Ninguna es

la posición topográfica Militar de Greco.

Orta 27 de Marzo de 1811.

Man. v. m. n. o. s.

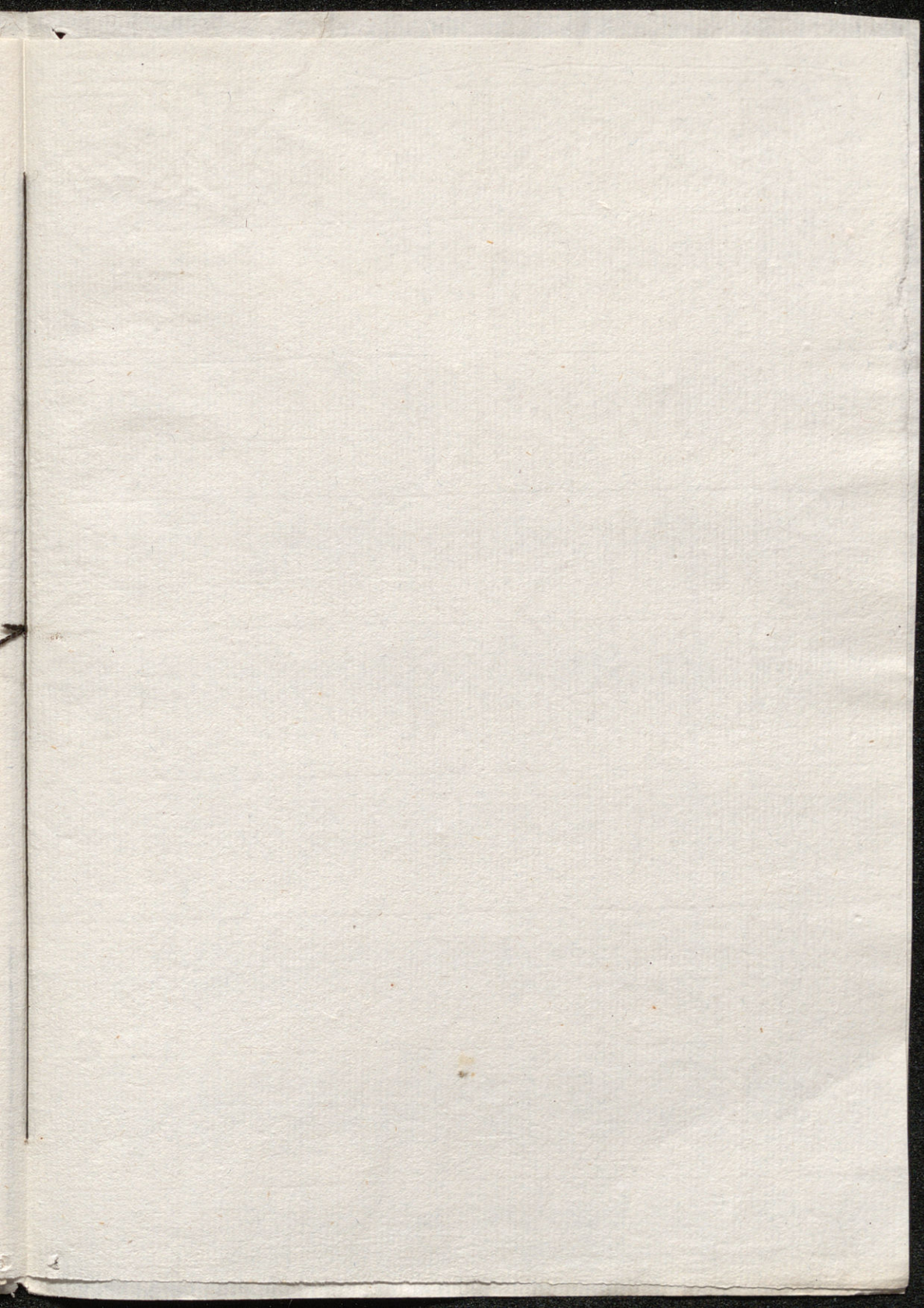

to the Hon. George Thomas of the

27th Nov 1811

Dear Sir

