

DEPÓSITO DE LA GUERRA

64.37

ARCHIVO DE PLANOS

ARREGLO DE 1895.

ESTANTE P TABLA 2^o

CARTERA 9^o SECCIÓN a

N^o 4 37

6
1
1
n^o 31.

cción

en la

Villa de Casares.

por
R. Bouille.

DEPÓSITO DE LA GUERRA
ARCHIVO DE PLANOS

ESTANTE _____ TABLA _____

CARTERA _____ SECCIÓN _____

N^o _____

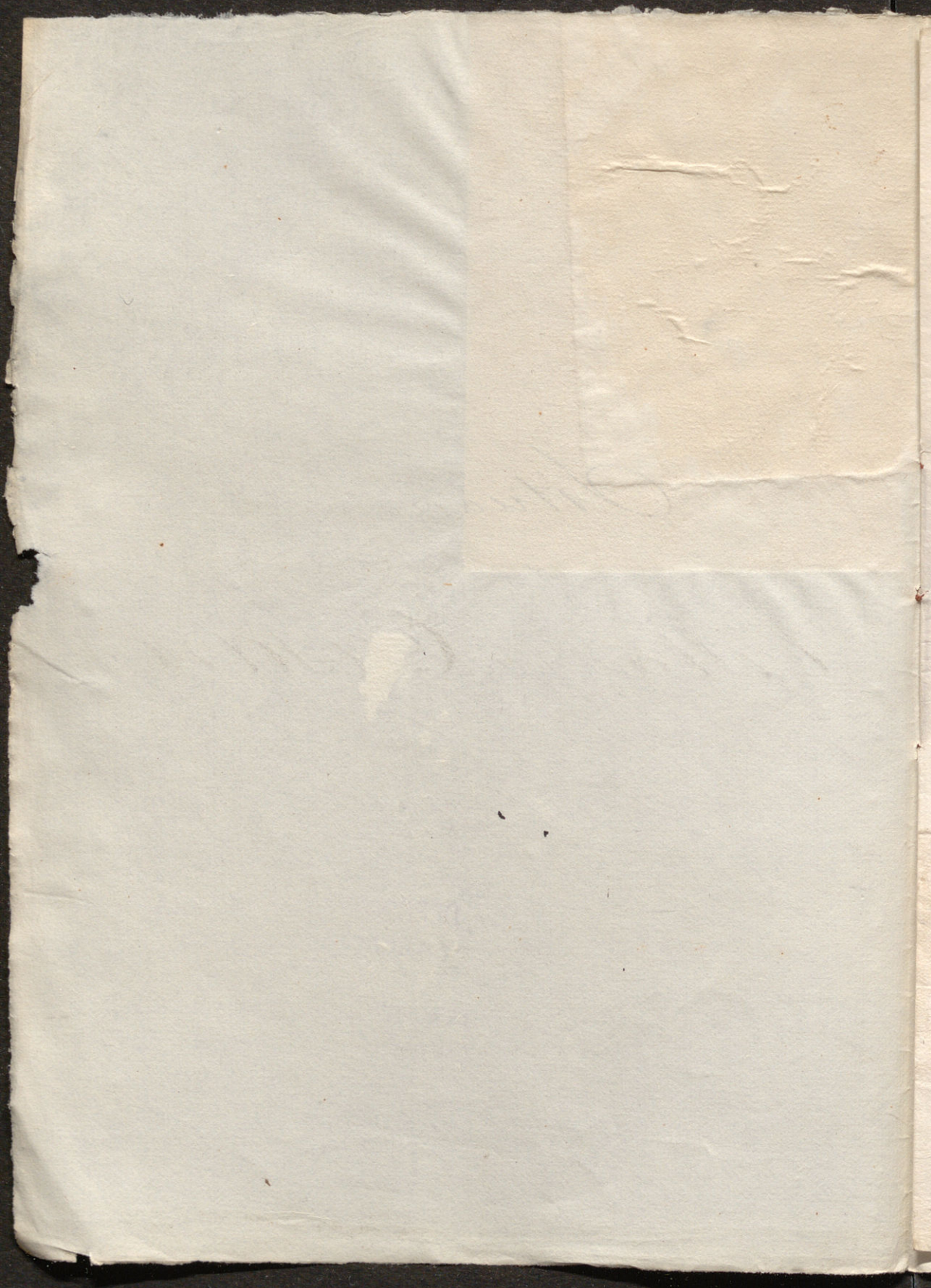

C.

Situacion de la Villa de Casares

N.^o 13

La Villa de Casares está situada al S. de la de Jaumín su longitud P. O. y entre los Cerros de Fomas Hacel, y Sienna Cristalina: Su Poblacion de 1000 vecinos: su principal Comercio en Granos: Tiene una Parroquia, una ayuda de esta, una Hermita y un Convento de Capuchinos: Las Ventas de estas son las Fabricas.

Segun Tradicion se sabe que esta Villa fue fundada p.^o los Romanos. En la devastacion de España la ocuparon, y poseyeron los Moros hasta los Reyes Catolicos, a quienes se entregó por Capitulacion. Fue algunos años del Patronato Pr.^o y desp.^o fue cambiada p.^o Cadix a los Duques de Arcos q.^o desde entonces la poseen.

Al E. distante una legua de esta Villa está Sienna Bermeja, y en su may alta Cumbre se conservan algunos escombros. Lo llaman los naturales el Mt. de los Moros por haverse hecho fuertes allí, hasta q.^o del todo fueron subyuga-

roj. En la falda de esta sierra hay minas de oro, Plata, y Cobre.

A una legua al S. de esta villa hay unos Baños de la Hedionda por el mal olor q^e despiden. Son frecuentados de personas q^e padecen enfermedades cutaneas. La Construcccion y obra de estos Baños denotan mucha antigüedad.

Castillo de Casares.

Este castillo está situado en el Cerro que llaman Cerro al principio de su declive superior, y consiste en un edificio antiguo Hexagonal con dos Torrecas redondas á la parte del O: No está fortificada ni admite por su pequenez obra alguna, y solo puede servir p^a almacen de víveres, y algunas municiones.

Como la villa de Casares comprende su poblacion toda la Mon altura y declivio del Cerro Cerro, los naturales han cerrado la comunicacion de esta parte con la restante de la poblacion, y le dan el nombre de Castillo.

En el dia los naturales han colocado en

varios puntos algunas piezas, pero sin conoci-
miento y en mal ór., pues aung. La Posi-
cion de lo q. llaman Castillo es ventajosa
tiene el gran defecto de estar dominado o
menos de medio tiro por el Cerro de Atamay
Hacel, por lo q. es indispensable formar en
él un Reducto p.ª fuert. y sostener este pun-
to, pues apoderado de él el Enemigo bate con
ventaja a toda la Poblacion.

Debiendo colocarse en este Castillo 3
ocho piezas, es preciso formarley sus Expta-
nadas, y mechones, como asi mismo formar
Espaldones en las calles, y defender con pa-
rapetos de dos, y tres banquetas, la Artilla
en los puntos en q. se debe colocar.

Iguualmente es indispensable repara-
rar dos Minas, o comunicaciones subterranas
q. hay en lo may alto del Monte p.ª q. sir-
van de Almacenes de Polvora pues son apro-

posito; y por ultimo Apilleran una porcion
de Caral q. deven servir p.^a la defensa.

La Guarnicion de este Castillo deve
constar de 300 hombres con su Governador:
Hay excelente Edificio p.^a su alojamiento.

R Bonilla

