

6

13

DEPÓSITO DE LA GUERRA
 ARCHIVO DE PLANOS

ARRREGLO DE 1895
 ESTANTE P TABLA 8^a
 CARTERA 5^a SECCION
 N^o 1 36

63.35

*Descripción geográfica
 topográfica y militar de Hujar.
 por D. Manuel Manó
 1811.*

DEPÓSITO DE LA GUERRA
 ARCHIVO DE PLANOS

ESTANTE.....TABLA.....
 CARTERA.....SECCIÓN.....
 NÚM.....

2

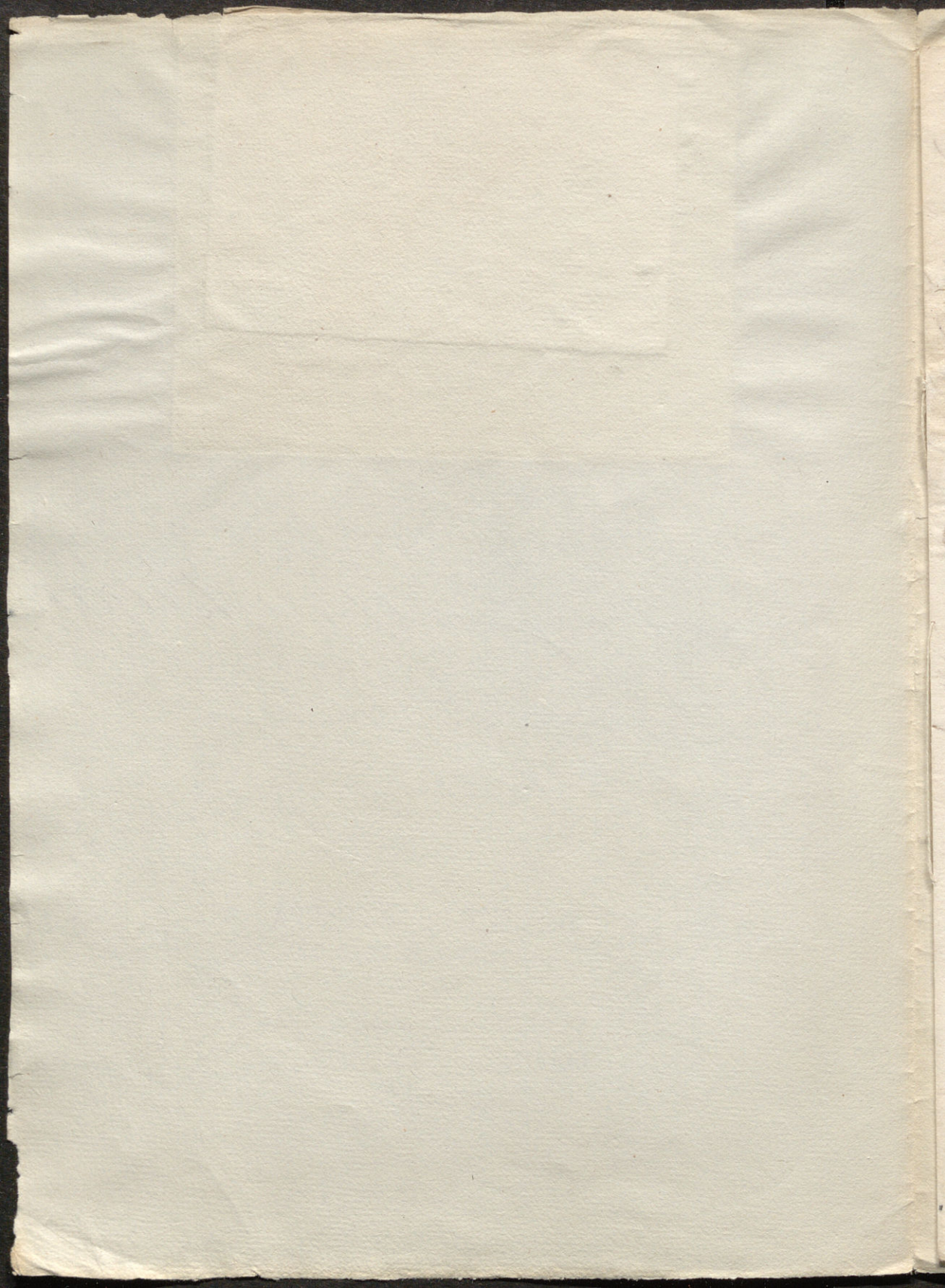

Descripcion geografica topografica militar de Huayan

Parte Geografica

Esta Villa esta situada en las Dependencias meridionales del Cerro de la Honca i Jaufi dista de Bara una legua, de Guadix 7. de Cullar $4\frac{1}{2}$ y del Piro 3. confina por el N. con el enunciado Cerro de Jaufi, por el S. con las alturas de la Hermita vieja, p. el E. con el cerro Jabalam y con la Serruela p. el O.

Situacion topografica

Esta rodeada de cerros siendo los mas notables los que quedan expresados en su situacion geografica, tiene una Iglesia Parroquial, 5. Hermitas y algunos edificios en q. apenas podrian colocarse 1000 hombres en caso.

De necesidad, produce con abundancia Lino,
Lanas y Ganado a cuyos efectos hace comercio
bastante activo con los Pueblos vecinos y puede
aprovechar hasta 200. Acemilas. La Rambla
que nace en lo alto de la Serrezuela divide
la poblacion, conociendose la porcion q. esta acia el
N. por la cima y la q. mira al S. por Alque
rias. La expresada Rambla trae siempre
agua, para yr. de vax el Puente de la Plaza
q. es de Manisporcexia y a distancia de
100 pasos se veune con otra llamada el Barel,
el fondo de ambas es arenisco y sus margenes
encarpadas.

Parte militar

En qualquier punto q. sea atacado, la
degradacion de las indicadas Sierras se ofrecen
recursos de defensa; pero estos mismos no son
en si, una obicion de aquellas manabes y

preferibles; pues amas de ser el terreno
aspero y quebrado, la configuracion es lo
cerros lo estrecha tanto que no puede jugar
la Cavalleria y Artilleria teniendo á mas
de esto malisimas y posiciones retiradas.

Para 14 de Mayo de 1811.

Man. minor

DEPÓSITO DE LA GUERRA
ARCHIVO DE PLANOS

ESTANTE _____ TABLA _____

CARTERA _____ SECCIÓN _____

NÚM. _____

6104

proposito para venir de los de...
cuyo p... de...
para la...
de...
de...
de...

Maria Teresa

DEPOSITO DE LA BIBLIOTECA

ESPAÑA

...

