

*LB*

*Idea del Pais de  
la Cabrera. 23.*

DEPÓSITO DE PLANOS  
AÑO 1895

ESTANTE P  
CARTERA 6<sup>a</sup> SECCIÓN 2

*Idea  
del pais de la  
Cabrera.*

DEPÓSITO DE LA GUERRA  
ARCHIVO DE PLANOS

64.12

ARREGLO DE 1895  
ESTANTE P TABLA 4<sup>a</sup>  
CARTERA 6<sup>a</sup> SECCIÓN 2  
Nº 5 12

*Mem 18*

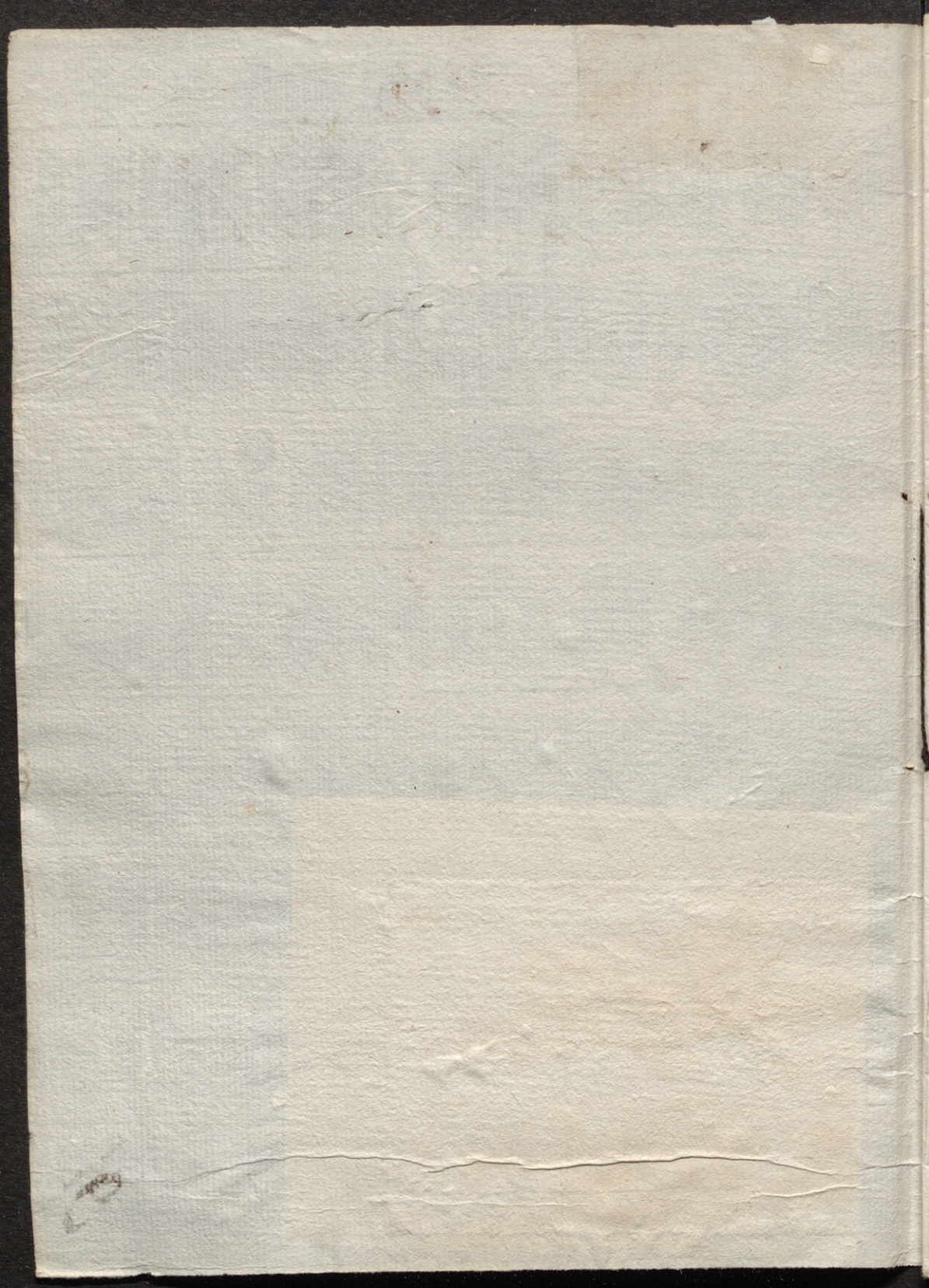

## Ydea del País de la Cabrera

La Cabrera es el país comprendido entre la montaña del Teleno que la tiene al N.E. con su prolongación de la Guiana al N. que la separan del Bresco; las montañas de Fajeda y el Tugo al S. que la dividen de la Sanabria, y la de Campo Vomo al O. que la aparta del Valle de Valdehorras.

Este país montañoso es formado por las ramificaciones de los estratos que se desprenden de las dichas montañas del Teleno, Tugo, y Fajeda y otro considerable que apoya en la montaña de campo Vomo, el qual introduciendose por entre los de aquellas, forma el Valle y Rio de Cabrera en figura de herradura el mayor de esta comarca: tiene su origen en el Lago de la Baña que se halla entre las montañas de Fajeda y Campo Vomo el qual habiendole recogido las aguas y derriellas por los torrentes que bajan de estas altas montañas, despidese de sí dicho Rio: este bá casi siempre por un estrecho Valle en todo su curso pues solo desde el Pueblo de la

Baña primero que atraviesa hasta Robledo algunas veces toma alguna latitud, la que no excedera de 350, V. entre los pueblos de Encinedo, y Quintanilla que es donde toma la mayor.

Los Pueblos situados en este Valle son la Baña a una legua de su nacimiento que lo divide en dos Barrios comunicandose por un puente de Piedra: Loradilla en la margen izquierda: Encinedo y Quintanilla en la misma, en aquel hay puente de madera por el que puede pasar Caballeria y en el ultimo lo hay de piedra en buen estado enfrente de este Pueblo desemboca el Valle del Argañal en el que estan los pueblos de Arbasaguas a un tiro de fusil de Quintanilla, y S.<sup>ta</sup> Oalla mas arriba como a una legua: Sigue a Quintanilla Robledo en la misma margen izquierda habiendo en ambos pueblos buenos puentes de piedra: sigue luego Nogas el ultimo de esta margen. Los de la derecha empiezan mas abajo siendo el primero Odollo con puente de madera: Pombrigo Castro

quilame, Vegas de Torres, y Puente de Domingo Flores  
son los restantes pero estos ya no pertenecen  
ala Cabrera. Encima de Pombriego hay una her-  
reria del Monasterio de Montes, y en dicho y  
el de Castro hay puentes de madera, el de  
Domingo Flores es de piedra por donde entra la  
comunicacion con Valdehorvat.

Los demas Pueblos de esta Comarca estan situ-  
ados en Valles de menor consideracion que contie-  
nen sus arroyos que se precipitan en el Cabrera  
uno de los mayores es el Valcar que recogiendo las  
vertientes de Campo Verno corre al N.E. a hacerse  
en el Cabrera mas abajo de Odollo: en este Valle  
estan situados los pueblos de Silvan, Lomba, y Siquoya  
ala derecha de el se halla el Valle de peña  
Villosa, en el qual se halla un Castillo arruinado.  
Entre estos Valles y la parte superior del de Cabre-  
ra se halla en la cumbre del estrido que los divide  
un Campo que tendria una legua de longitud de E. a O.  
con un quarto de latitud.

Todas las montañas estan por lo general cubiertas de monte bajo, las faldas inmediatas al pueblo estan labradas y el fondo de los Valles abunda de buenos prados.

Lo principal que constituye los haberes de sus abitantes es el ganado lanar y Cabrio con alguno Vacuno: Los granos ayudado de las demas semillas y la Castaña mantendran el pais. Se recoge tambien algun lino.

### Comunicaciones

#### Del Valle de Cabrera a Castilla

Esta se puede tomar desde el puente de Domingo Flores viniendo de Valdehorras o desde las Medulas viniendo del Bierzo. Empieza en Castroquilame: Desde este punto hasta S.<sup>ta</sup> Lavilla va casi siempre por la margen derecha del Rio Cabrera no temiendo subida ni bajada de consideracion a  $\frac{1}{4}$  de legua de S.<sup>ta</sup> Lavilla abandona el Rio se sube la Cuesta de Mamas para llegar al pueblo de

este nombre, despues del qual se sigue subiendo no muy rapidamente hasta Odollo, continuando lo mismo a Castillo, de este a Saceda no hay subida ni bajada considerable; se sube luego a Corporales para bajar a Bañillo; luego a Aruchas Quintanilla de Tuso y Villar del monte se va por camino regular; se para el monte de Ladrones para llegar a forneros y de aqui se puede desembocar sobre Benabente o la Bañosa.

<u>Pueblos</u>	<u>h.º de Camino</u>	<u>Pueblos</u>	<u>h.º de Camiº</u>
De Castroquilame		Saceda	1
— a Lombriego	1	Corporales	2
S.ª Lavilla	1	Bañillo	$\frac{3}{4}$
Llamar	2	Aruchas	1
Odollo	3	Quintanilla del Tuso	1
Castillo	1	Villar del Monte	1
		Forneros	2

Tambien desde Castroquilame pasando el puente se puede subir a Robledo sobre Castro, se sigue a Benuza, desde este se sube al alto de Piedra fita para bajar a Lomba; se para a Silvan desde donde

se remonta el Valcar subida considerable hasta la Portilla de la Baña para bajar a este Pueblo: sigue el Camino por la margen izquierda hasta delante de encinado en donde por el puente se pasa a la derecha para llegar a Ambas aguas; en este dexando el Cabresa y atravesando por puente de Piedra el Valle del Argañal se sube la Cuesta del Carbajar para ir a Truela; se sigue luego en Caminos buenos hasta Truchas, donde se une esta comunicac.<sup>o</sup> con la 1.<sup>a</sup>

<u>Pueblos</u>	<u>d.<sup>o</sup></u>	<u>Pueblos</u>	<u>d.<sup>o</sup></u>
Castro guilame		Silvan	$\frac{3}{4}$
á Robledo	$\frac{1}{2}$	Portilla de la Baña	2
Benuza	$1\frac{1}{2}$	La Baña	$\frac{1}{2}$
Piedra fita	$1\frac{1}{2}$	Ambas aguas	$1\frac{1}{2}$
Lomba	$\frac{1}{2}$	Truela	$1\frac{1}{2}$
		Truchas	1

Comunicaciones por las montañas del  
Bierzo ala Sanabria

Comunic.<sup>o</sup> de todo el año

En todo tiempo se pueden atravesar las montañas



yendo alas Medulas, bajando por Teres a Carra-  
quilame, se remonta el Rio Cabrera se para p.  
Pombriego S.<sup>ta</sup> Lavilla, Llamas, Odollo, Castillo, Sacida  
Corporales, Baillo, Fructas, Quintanilla de Yuso, y  
Portillo de Muelas: tambien se puede ir al  
Fuente de Domingo Flores, S.<sup>n</sup> Justo, Portela del  
Trigal, Casoy, Pormazan, Sierra del Exc, tierra  
del Bollo, a la Sanabria.

Comunicac.<sup>n</sup> de Verano

Del puente de Dom.<sup>o</sup> Flores se sube a S.<sup>n</sup> Pedro  
de Trones y Lardera se sigue por buen Camino a  
campo Yomo, y en llegando ala Fuente de los Galle-  
gos se toma el camino de la derecha que bai  
al Portillo de puestas, se baja la Vega de Fera han-  
ta Vigo primer Pueblo de la Sanabria.

Tambien desde Campo Yomo tomando en la  
Fuente de los Gallegos el Cam.<sup>o</sup> de la Izquierda se  
puede bajar ala Baña y pasando el puente de  
la Baña y el que esta en el arroyo que baja  
por el valle de faeda, se remonta este Valle y  
se atraviesa la Sierra para bajar a S.<sup>n</sup> Caprian.

Tambien se puede ir, atravesando el Pelexo  
desde S.<sup>o</sup> Cristobal a Corporales, siguiendo luego por  
Maillo, Hueta, Villarino frio S.<sup>ta</sup> Alalla, Valle del  
Argañal y por ultimo atravesando la montaña  
del Yugo se baja ala Sanabria; o tomando desde  
Maillo, a truchas, Tuntanilla del Yuro, Portillo de  
Muelan, y Muelan.

En todo este Pais solo puede transitar Infan-  
teria y Caballeria.

La Situacion y Constitucion fisica de esta  
pequeña Provincia la libra de la pesada carga de  
ser el teatro de la Guerra; su pequenez y el estar  
rodeada de Montañas cubiertas de nieve mucha par-  
te del año, junto con sus cortas producciones, son cir-  
cunstancias que la garantizan: no ofrece situacion  
para permanencia de tropas, y solo podria suce-  
der que en algunas raras circunstancias sirva de  
transito, como sucedio al General La Romana que  
conduxo sus tropas desde la Sanabria al Bierzo  
y en estos casos siendo pais de montaña nun-

ca desea de ser favorable para proporcionar al que  
por un acaso lo atravesase retirandose, puntos en que  
sosteniese para proteger su movimiento.

Es quanto puedo decir y el resultado de un  
pareo que hize en este Pais por lo que este no  
es mas que un Crisiso Reconocimiento.

