

30^o Ejercito

Granada de 13-17

7. 10

Descripcion geografica topo-
grafica militar de velez Blanco

por D. Manuel Muñoz
1811.

(Dos ejemplares)

Reyno de Granada

59.20



ARREGLO DE 1895

ESTANTE P TABLA 1^o

CARTERA 1^o SECCION 2

N^o 2

(210)

DEPOSITO DE LA GUERRA
ARCHIVO DE PLANOS

ESTANTE _____ TABLA _____

CARTERA _____ SECCION _____

NUM. _____

St. Louis

St. Louis
St. Louis

St. Louis
St. Louis

Descripcion geogràfica topogràfica militar de Velez Blanco.

10

Esta villa esta situada en las descendencias orientales de la sierra de Maria, dista de Lince 8 leguas 9. de Saravaca de Huescar 7. è igual num. de Huelmo obora, confina pp. el N. con los cerros llamados Capenas gordas por el E. con las degradaciones de la Sierra de Maria llamadas Maximon chico y grande; por el E. con la altura de Montrebiche y pp. el O. con el Cerro cuesta colorada; tiene 900 vecinos y es el uno de los primeros Pueblos del Reyno de Granada, cuya linea divisionia entre este y el de Murcia para pp. el castillo arruinado de Viguena distante dos leguas contaa de la villa.

Situacion Topogràfica

Esta situada en las ultimas descendencias de la expresada sierra de Maria cuya pequeña altura esta dominada pp. los Cerros 5. y 6. del Cerro N.º 2.º En la cuspide de esta altura se halla una Casa fuerte de una figura irregular con sus murallas y torreonos en muy buen estado, tiene una entrada principal, cuya puerta

de $3\frac{1}{2}$ varas de longitud y 3. de latitud esta
forrada en hierro, la otra entrada esta condenada y
se reduce à una compuerta de $1\frac{1}{2}$ varas de longitud
y pies de latitud y cubierta tambien de hierro: este
edificio es capaz de 2000. hombres y tiene un aljibe
que puede proporcionar raciones para 3 mens. La
villa tiene muy buenos edificios en donde pueden
alojarse hasta 1000 hombres, tiene un Parroco llama-
do de S.^{ta} Fran.^{co} separado del resto de la Poblacion
por la Regata llamada las Fuentes q.^{se} para
por un Puente de mamposteria de una latitud bastan-
te capaz y de 9. varas de elevacion tiene una Y.^a
Parroquial 4 hermitas y un Convento produce
todo, siendo el trigo y cevada lo mas abundante
y puede apromtar hasta 20 Carrnos y Doctemilas.

Parte militar.

La Defensa que ofrecen los Cerros inmediatos
à esta villa es unicamente p. un grueso destacamento
que encerrado en la enunciada casa fuerte, contribuirà
los Cerros al enemigo, y aun esto es indispen-

sable que aquel tenga pocas fuentes pues a lo contrario seria embuelto con una mancha formada que desde el Chiribel podia hacer el Invasor dividiendose alas faldas occidentales de Montrebihe con cuya operacion era preciso ò que el Detachamento se rindiere ò que el Exercito le auxiliase en cuyo caso comprometeria a este a convaticir en terreno muy poco ventajoso; sin embargo no teniendo el enemigo muchas fuentes disponibles, la Posicion es buena, y defendible, pues si intentara su movimiento p.^a el Cam.^o de Maria las faldas septentrionales de la Almasara y cuerra blanca presentan recursos p.^a defender à palmas aquel terreno; si eligiere el camino de Velez Ruvio las descendencias meridionales del chico y grande Maimon cubiertas con algunos Batallones de Infanteria serian una Barrera de bastante consideracion; pero en este caso era preciso poner en las Cima de las Alvarnas G.

una partida de observacion q. descubriendo
las avenidas de Boral y Sherivel, circasen
que nuestras tropas fuesen atacadas en flanco
o p.^a la espalda. =

J. G. en Bata 17. de Mayo de 1811

Man. Muñoz

Descripcion geografica, topografica militar de Velaz Blanco.

Esta villa esta situada en las Desembocaduras orientales de la Sierra de Maria, dista de Lora 8 leg.^{as} y de Saravaca de Huencar 7. e igual num.^o de Huencalobra, confina por el N. con los Cerros llamados Cavernas gordas, por el S. con las Degradaciones de la Sierra de Maria llamadas Maimon Chico y grande; por el E. con la altura de Montrebiche y por el O. con el cerro Cuesta colorada; tiene 900 Vecinos y es el uno de los primeros Pueblos del Reyno de Granada, cuya lomia divisoria entre este y el de Murcia pasa por el castillo arruinado de Xiquena distante dos leguas conca de la Villa.

Situacion Topografica.

Esta situada en las ultimas Desembocaduras de la expresada Sierra de Maria cuya pequena altura esta dominada por los Cerros 5. y 6. del croquis No.^o 2.^o. En la cuspide de esta altura se halla una casa fuente y una figura irregu-

lar con sus murallas y Torreones en muy buen
estado, tiene una entrada principal, cuya puerta
es de 3½ varas de longitud y 3 de latitud esta forrada
en hierro, la otra entrada esta condenada y se reduce
à una Compuerta de 1½ varas de longitud y 2 pies
de latitud y cubierta tambien de hierro: este edificio
es capaz de 2000. hombres y tiene un algive
que puede proporcionar racion y p.^o tres meses.
La villa tiene muy buenos edificios en donde pueden
alojarse hasta 1000. hombres, tiene un Baño
llamado de S.^o Fran.^{co} separado del resto de la Po-
blacion por la Regata llamada las Fuentes que
se pasa por un Puente de mamposteria de una
latitud bastante Capaz y de 9. varas de eleva-
cion tiene una Iglesia Parroquial 4 hexmitas
y un Convento, produce de todo, siendo el trigo
y Cevada lo mas abundante y puede aprontar
hasta 20 Carros y 40 Asemilas.

Parte militar

La defensa que ofrecen los Cerros inmedia-

tor. à esta Villa es unicam. para un grueso des-
tacamento que encerrado en la enunciada Plaza fuerte,
contubiera las Correrias del enemigo, y aun esto es in-
dispensable que aquel tenga pocas fuerzas pues de
lo contrario seria embuelto con una marcha forzada
que desde el Chiribel podia hacer el invasor diri-
giendose alas faldas occidentales de Montevideo
con cuya operacion era preciso ò q. el Destacam.
se rindiese ò que el Exercito le auxiliase en cuyo
caso comprometeria à este à combatir en terreno muy
poco ventajoso; Sin embargo no teniendo el enemigo mu-
chas fuerzas disponibles, la posicion es buena y
defensible, pues si intentara su movimiento pp.
el camino de Maria las faldas septentrionales
o sea Almagara y cuesta Blanca presentan recamos
pp. a defender à palmos aquel terreno; si eligie
se el camino de Velez Riuero las dependencias
meridionales el Chico y grande Maymon en-
brenca con algunos Batallones de Infanteria
serian una Barrera de bastante consideracion;
pero en este caso era preciso poner en la cima

de las alturas & una partida & observacion
que descubriendo las avenidas al Berel y
Chirivel, evitasen q' nuestras tropas fueren ataca-
das en flanco o por la espalda.

L. G. en Bara 14 de Mayo de 1811.

Man. Muñoz

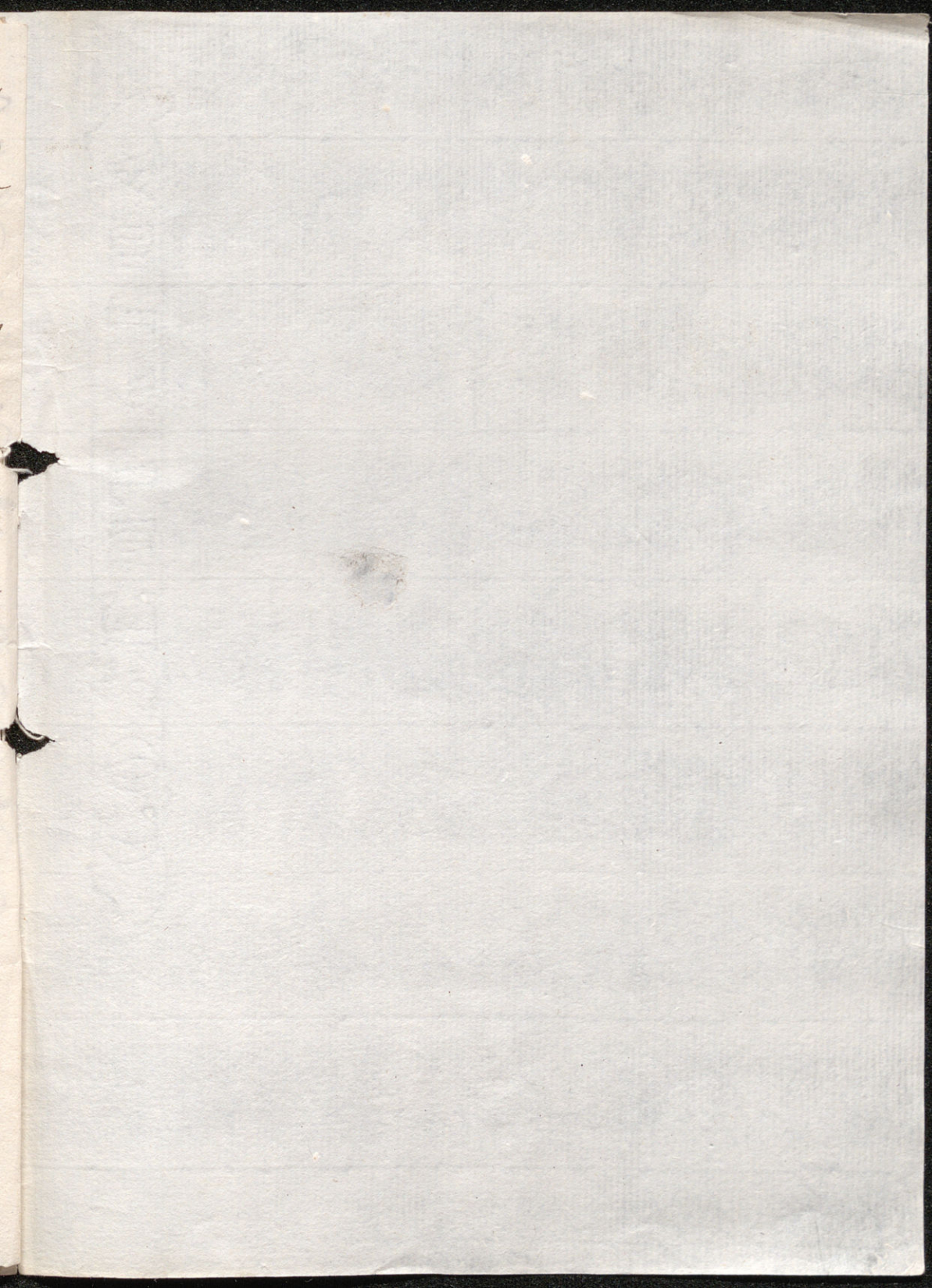

Faint, illegible handwriting at the top of the page, possibly bleed-through from the reverse side.

Faint, illegible handwriting in the middle section of the page.

Small, dark ink scribble or mark on the left side of the page.

Small, dark ink scribble or mark in the center of the page.

