

60.24

DEPOSITO DEL



ARCHIVO DE

ARREGLO DE 1895

ESTANTE P TABLA 2^a

CARTERA 1^a SECCION

Nº 24

69

*Instrucciones para
la defensa del Campo
de Roque*

DEPOSITO DE LA GUERRA
ARCHIVO DE PLANOS

ESTANTE _____ TABLA _____

CARTERA _____ SECCION _____

NÚM. _____

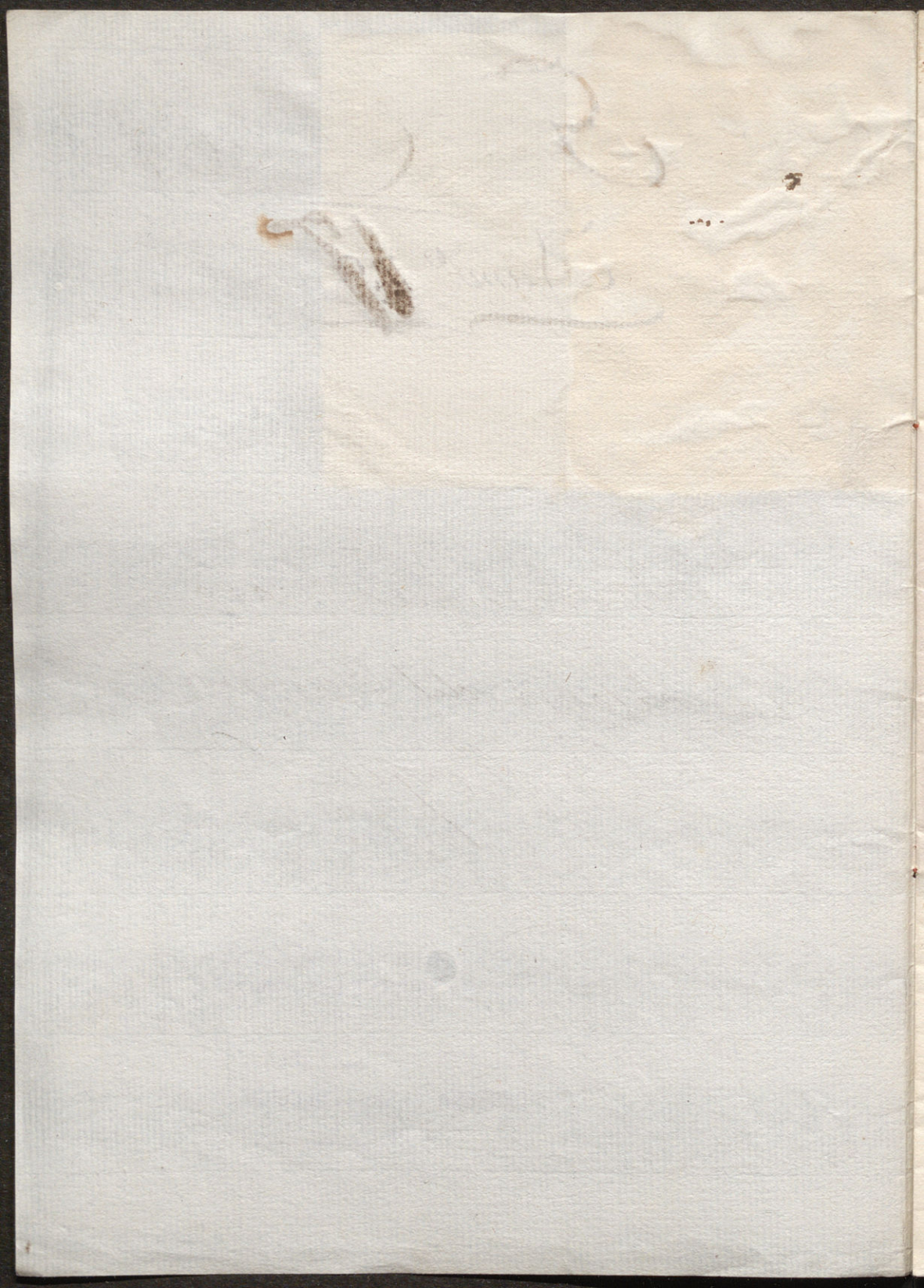

Instrucciones que deve observar el Comand^{te}
de S. Roque en la defensa de los puntos de
su mando.

1^a

La Caballería que hoy día se halla en Itepona al
mando del Comand^{te} D. Man^l Hector debe permanecer
con este jefe, y los desmontado con el fin de
hacer la desambinta por la mañana, y por la no-
che tomar las acenidas en los puestos más ven-
tajosos para precaver una sorpresa.

2^a

Habría 40 hombre de tropa ligera en Manilaoa
con un Capitan y un Subaltemo con el fin
de tomar en partidas pequeñas la acenida
de Itepona y ponerse en comunicacion con el
Comand^{te} de este punto.

3^a

En caso de ser atacado con fuerza superior el
de Itepona se replegará sobre Manilaoa en posi-
cionel haciendo siempre frente para entre

tenen al enemigo.

4.^a
Si este continuare con fuerza insuperable la de Manila, y los Venidos a Ltepona se repliegaren a Guadarraxo.

5.^a
Como ya deben estar cubiertos los Vados mas principales, y especialmente el de la Serrana y Montenegro se temerian con estos, y si los forzaren a retirarse al arroyo de Sualquinton y si sucedien lo mismo en este punto deben retrogradar a la altura del Miguezon, y por ultimo a la quarta posicion que llaman de la mujer media legua de S. Roque.

6.^a
El Comand^{te} de S. Roque, como ya estara entera do por los avisos deiran acudir con la fuerza a los puntos que se vean mas atacados, destacando alguna Caball.^a e Infant.^o a la cuesta de Atudon para observar la Vereda que sale del Vado de Montenegro para Jimena. Guadarraxo, y S. Roque y en caso de ser por alli el

principal ataque debe emplear sus fuerzas lo
Vibatur.

7.º

Fornado los puntos, deve replegarse al huado
ranque, y desde allí al Vado de la Snilla en Pal
more, tomando la posición que indica aquel ter
reno que son la altura de S. Bernave, y en
caso de ser fornada esta posición deberá re
plegarse sobre Algecinax para tomar la dirección
á Vanifa haciendo en todos los puntos la defen
sa que permitan los Puertos y su fuerza dejan
do alguna Infant.^a para que dependa la
Isla Verde.

8.º

La Caball.^a desde S. Roque deve replegarse
por Vuena Vista para flanquear en lo que pueda
al Enemigo y observar la Costa al Levante.

9.º

Siempre sea conveniente que para evitar sea embu
stra la Caball.^a se adelanten reconocimientos por Sta
costa de Levante para que en el caso de venir fu
erza que no pueda resistir, tenga lugar de re
tirarse á la línea. 10.º

El Comand.^{te} de la Caball.^a repuesta ya su

Vetada a la línea o en Puena - Vista debe hosti-
licar al enemigo en quanto pueda aprovechando
toda ocasion de incomodarle.

Para la subsistencia se procurará
mandarla de la Isla Verde, y en caso de no po-
derse verificar se oficiará al Señor Governador
de Gibraltar para que auxilie en quanto pueda.

