

COMISION MIXTA
INTERNACIONAL DE LIMITES
ENTRE
ESPAÑA Y PORTUGAL
DELEGACION ESPAÑOLA

1 9 2 7 .

UNION DE LA CARRETERA DE ROSAL DE LA FRONTERA (HUELVA)
CON LA DE VILAVERDE DE FICALHO A BEJA (PORTUGAL).

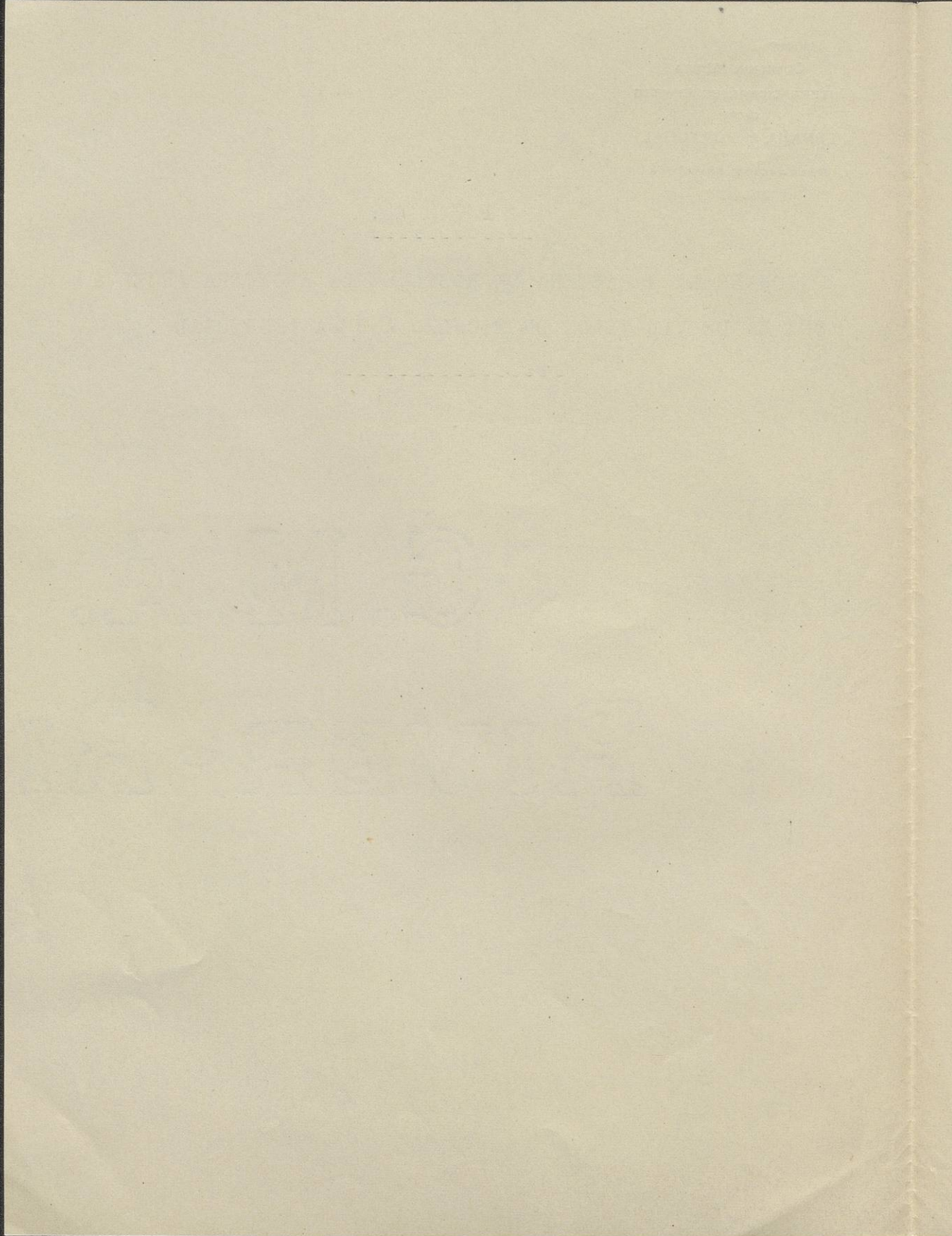

Embajada de España
en
Lisboa

Muy Señor mio:-

Por telegrama nº 67 de fecha 2 del corriente me dice la Superioridad lo siguiente:

"Recibido Despacho nº 476. Residiendo en esa Capital Coronel Sr. Piqueras delegado Ministerio Guerra para determinar punto de enlace carretera Rosal de la Frontera, sirvase V.E. notificarle fecha reunión invitándole a que designe él mismo lugar donde pueden reunirse delegados ambos países."

Tengo el gusto de comunicar a V.S. lo que antecede para su conocimiento y fines oportunos, significándole que la fecha fijada por el Gobierno de Portugal y aceptada por el de Su Majestad para la referida reunión es la de 16 del mes corriente.

Dios guarde a V.S. muchos años.

Lisboa, 2 de Diciembre de 1927.

Enríquez & Vallín

Señor Don Enrique Piqueras.-

Jefe de la Delegación Española en la Comisión Internacional de Límites entre España y Portugal.

&

&

&

