

Reparticion del Sollado, y pañol de la Polvora, del Navio Reyna Suiza

Explicacion

Elevacion

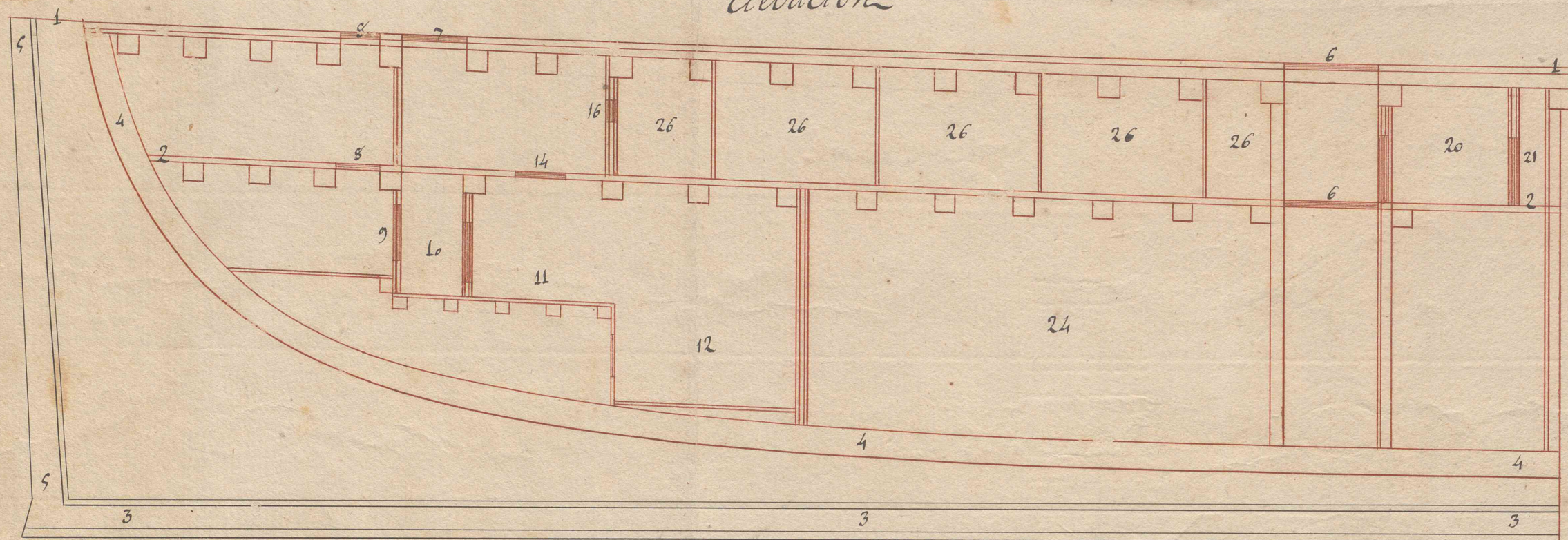

Plano cortado por la Cubierta del Sollado

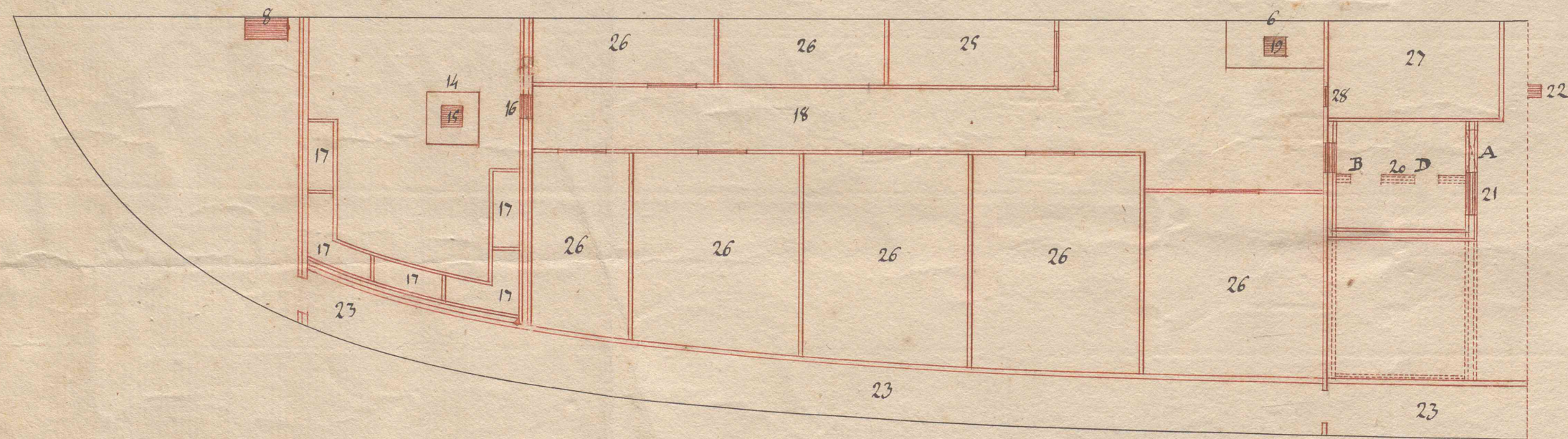

Plano cortado por el piso donde se colocan los farol

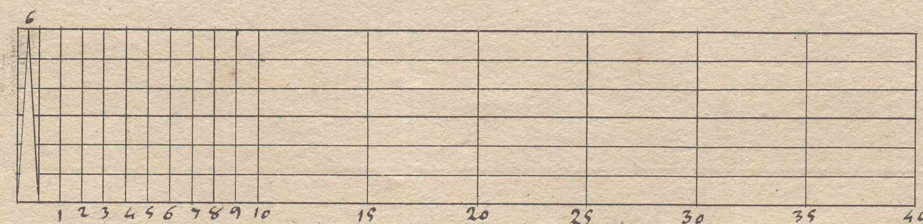
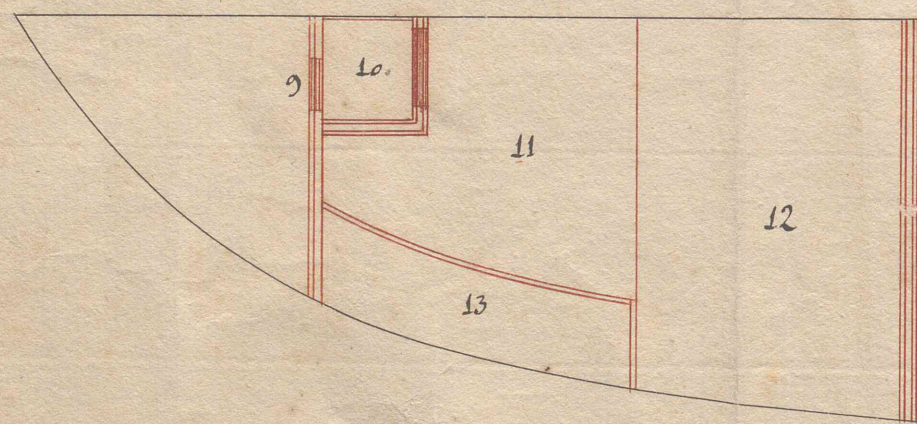

Nota

Que el pañol N.º 20, se ha variado segun se manifiesta con las lineas de puntos, y el uso de la puerta N.º 21, queda en A la q. esta cerrada en la vanda de vavor. En la puerta B, habra una portañuela p.ª introducir los cartuchos como la D, para suministrarlos por la portañuela q. ha de haver en A.

- 1... Cubierta principal
- 2... M del Sollado.
- 3... Quilla
- 4... Sobre Quilla
- 5... Codaste
- 6... Escotilla de la Dispensa
- 7... Escotilla de la bajada al sollado del pañol de la polvora
- 8... Escotilla del pañol de la Narcia del Condestable por donde se deve suministrar la luz a los farol. del Pañol de la Polv.
- 9... Puerta por donde entran los farol. y luz para dho Pañol
- 10... Sitio donde se colocan los faroles.
- 11... Sitio donde se encartucha
- 12... Etiva de polvora
- 13... Estantes para poner la Cartucheria de Mpuesto.
- 14... Escotilla de la bajada al pañol de la polvora
- 15... Un escotillon a cada banda por donde se devera suministrar la Cartucheria de Mpuesto en caso de combate.
- 16... Una portañuela a cada banda p.ª suminist.ª por la de estri- vor la Cartucheria de 36 y por la de vavor la de a 24.
- 17... Estantes para Colocar la Cartucheria de 36 y 24 de la li- nea de flotacion para bajo y de esta para arriba sus correspond.ª guarda cartuchos.
- 18... Callejon de la conduccion de la Cartucheria a la Escotilla de la dis- pensa en la q. habra un Escotillon a cada banda para sumi- nist.ª los cartuchos segun se explica en el N.º 16 corres- pond.ª del de babor a la 2ª Bateria
- 19... Dicho escotillon como deve form.ª en la escotilla de la 1ª Bate
- 20... Un pañol a cada banda para deposito de la cartucheria de a 12, 8, y mistos, los quales tendran al M.ª de los estan- tes para colocar dichos Cartuchos.
- 21... Puerta por donde se suminist.ª los Cañon demistos en la q. habra una portañuela q. tend.ª uso p.ª suminist.ª la Cartuc.ª
- 22... Un escotillon a cada banda en la Cub.ª de la 3ª Bateria por donde se suministrara dha Cartuc.ª
- 23... Callejon de Combate
- 24... Dispensa.
- 25... Pañol para los utensilios de la Dispensa
- 26... Pañoles del Pan
- 27... Caja de Bombas.
- 28... Una portañuela a cada banda en donde se coloca un far.ª por la parte de dentro de dicha caja para dar luz a los Callejon de la Conduccion de la cartucheria